接口逻辑

1. Feed流

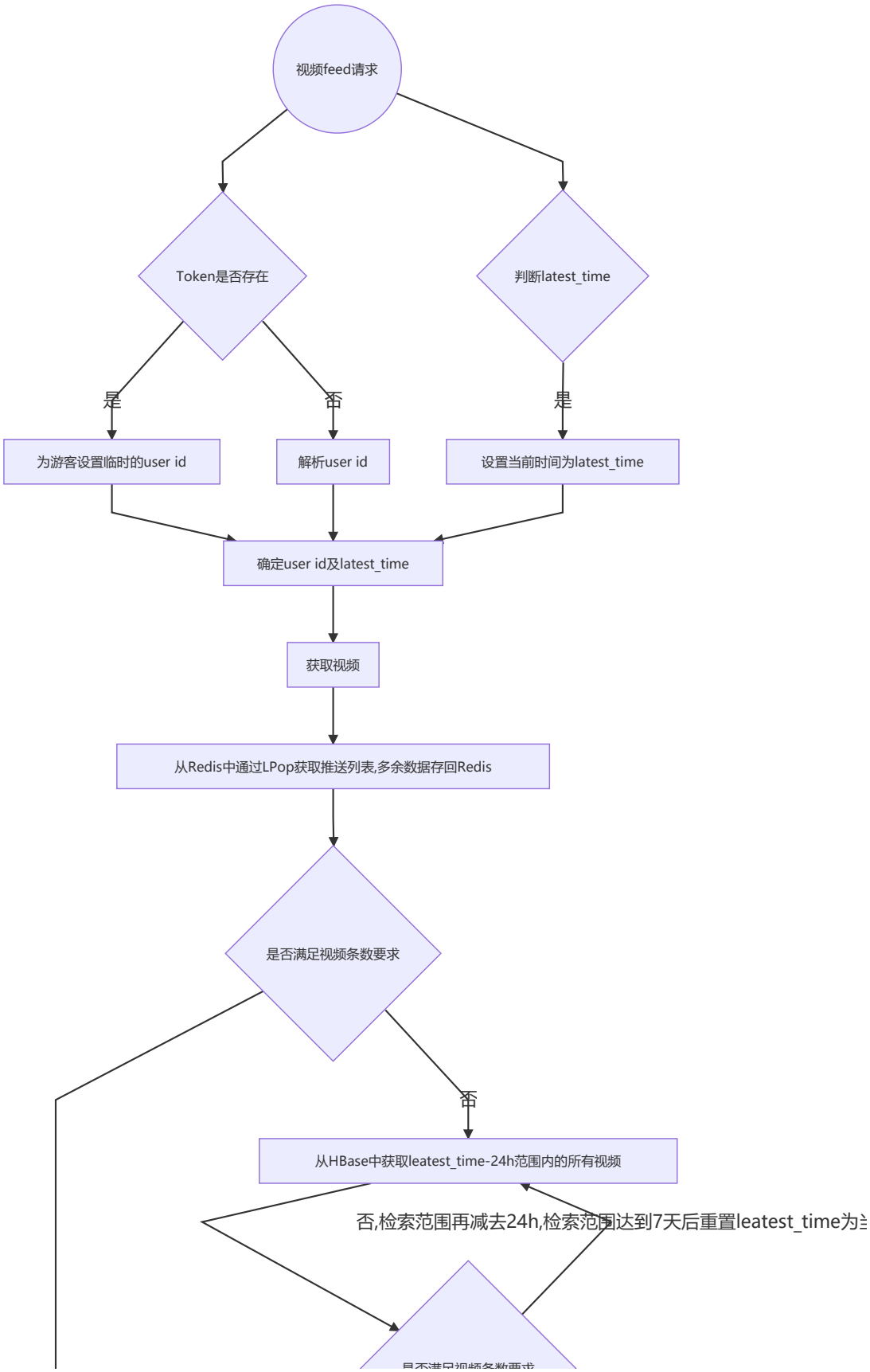
视频feed请求
Token是否存在
判断latest_time
是
否
是
为游客设置临时的user id
解析user id
设置当前时间为latest_time
确定user id及latest_time
获取视频
从Redis中通过LPop获取推送列表,多余数据存回Redis
是否满足视频条数要求
否
从HBase中获取leatest_time-24h范围内的所有视频
否,检索范围再减去24h,检索范围达到7天后重置leatest_time为

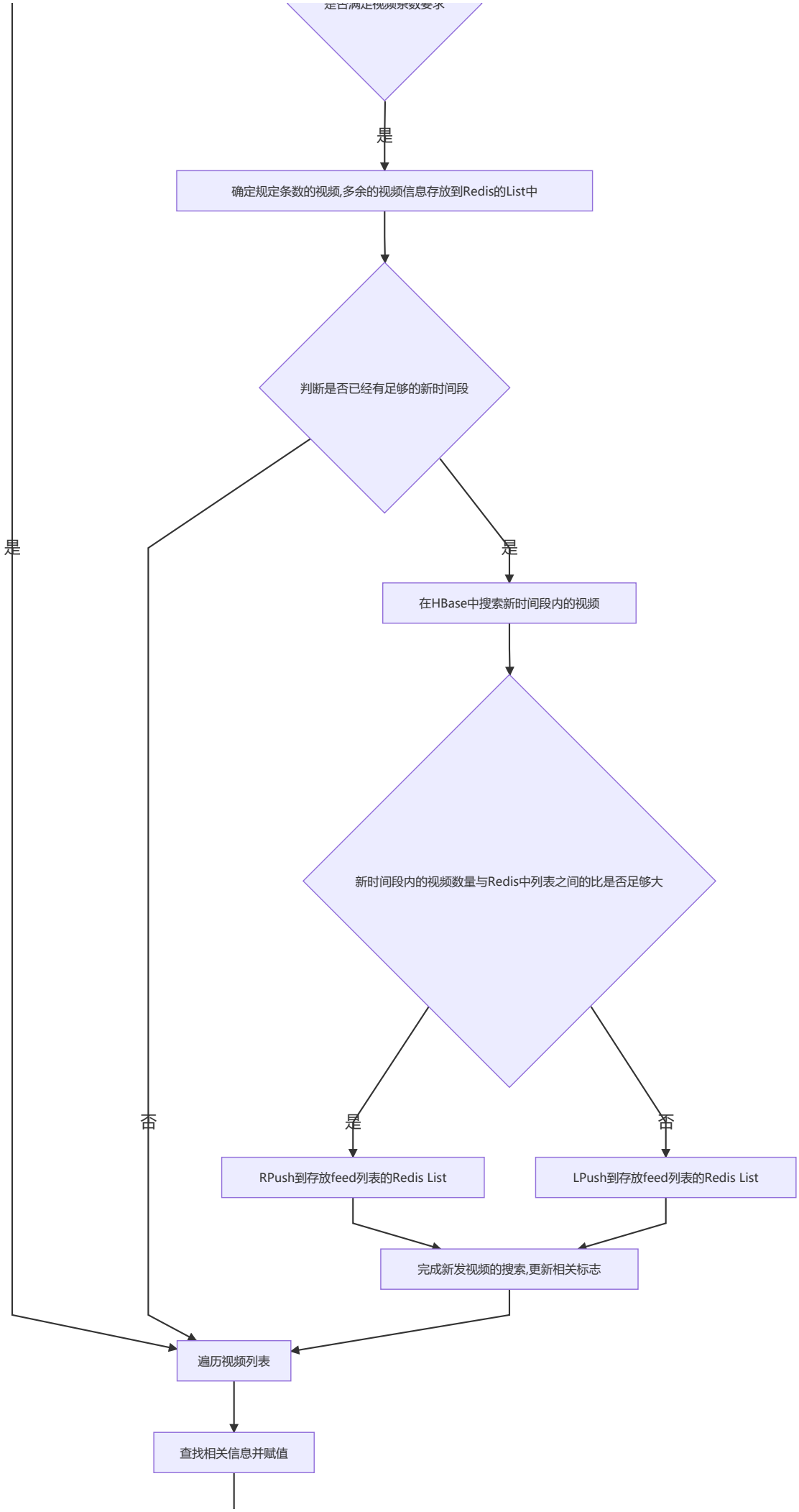
是否满足视频条数要求
是
确定规定条数的视频,多余的视频信息存放到Redis的List中
判断是否已经有足够的新时间段
是
是
在HBase中搜索新时间段内的视频
新时间段内的视频数量与Redis中列表之间的比是否足够大
否
是
否
RPush到存放feed列表的Redis List
LPush到存放feed列表的Redis List
完成新发视频的搜索,更新相关标志
遍历视频列表
查找相关信息并赋值

返回响应